Ville de SAUMUR

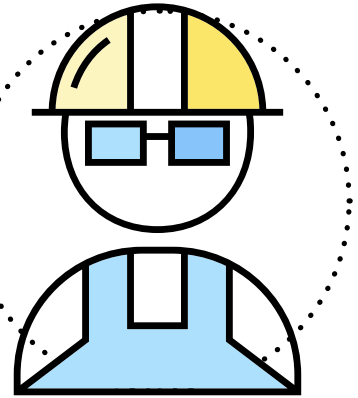

AMÉNAGEMENT DE LA RUE PALUSTRE

FÉVRIER - MAI 2022

3

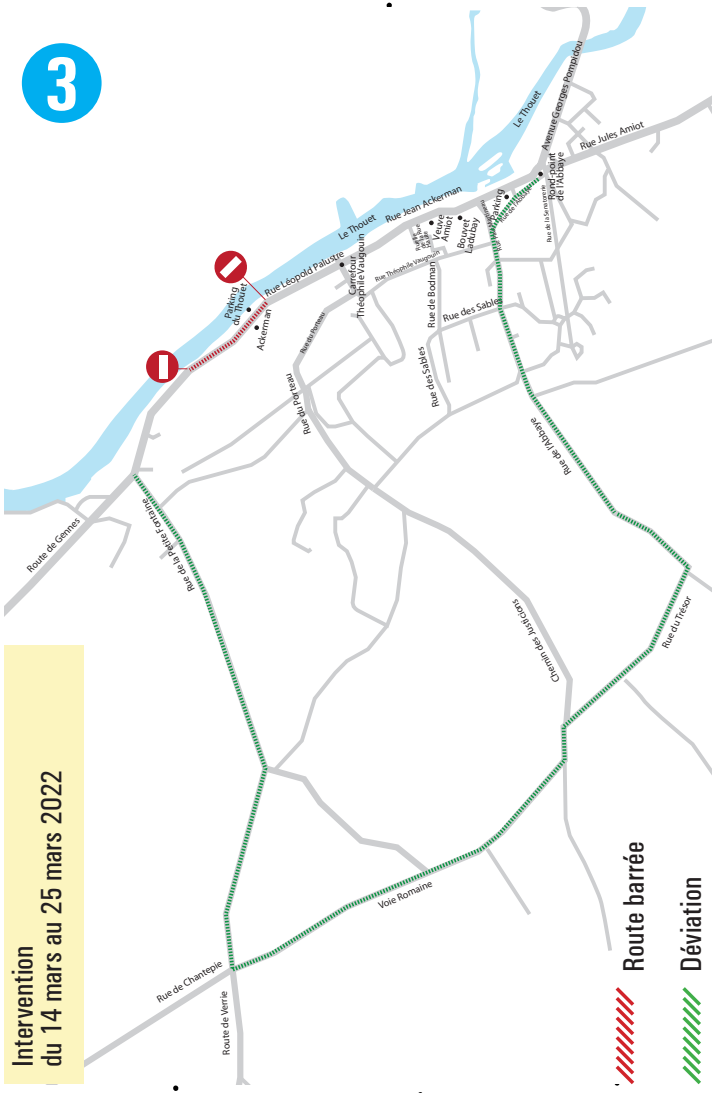

Intervention
du 14 mars au 25 mars 2022

4

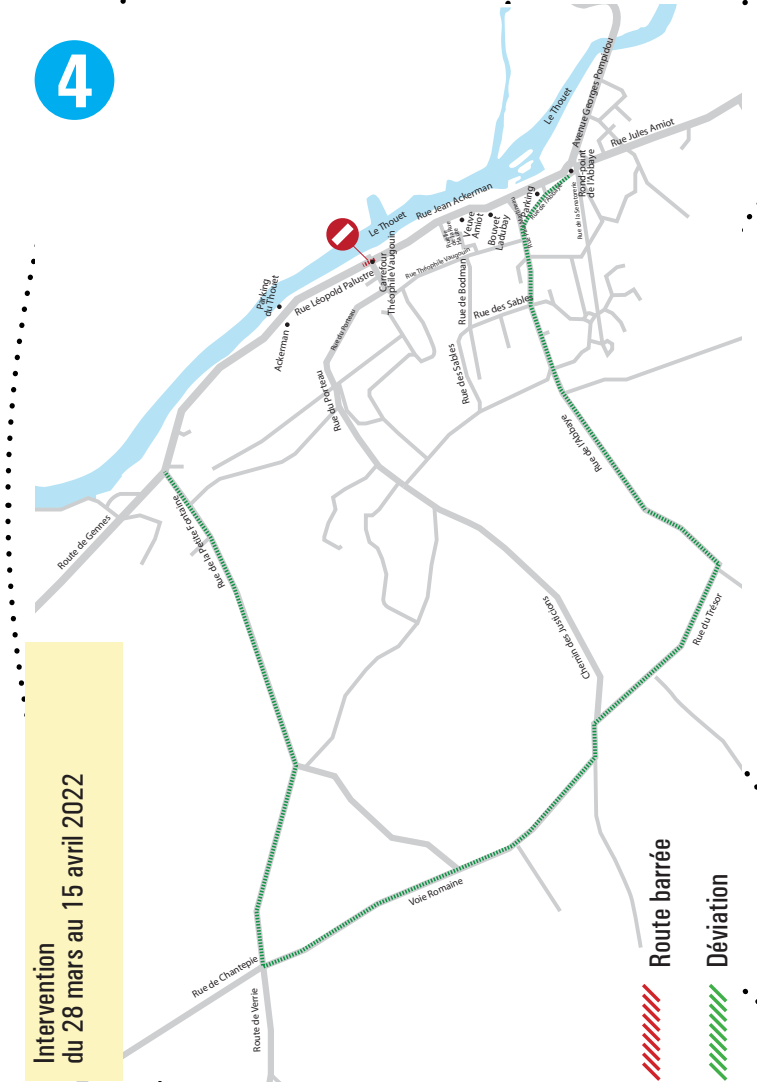

Intervention
du 28 mars au 15 avril 2022

Les travaux d'aménagement définitif de la rue Palustre reprennent début février.

Les travaux ont lieu entre la rue Vaugouin et le 27 de la rue Palustre. Les accès pour les riverains seront maintenus autant que possible les soirs et week-end, en fonction de l'avancée du chantier.

Circulation impossible entre les 14 et 18 février, pour la restructuration de la chaussée.

1 : Démolition, assainissement et retraitement de la chaussée.

2 : Aménagement définitif, accès parking Ackerman et Langlois-Chateau.

3 : Aménagement définitif, accès parking Ackerman et Langlois-Chateau.

4 : Aménagement du carrefour Vaugouin et du parking.

1

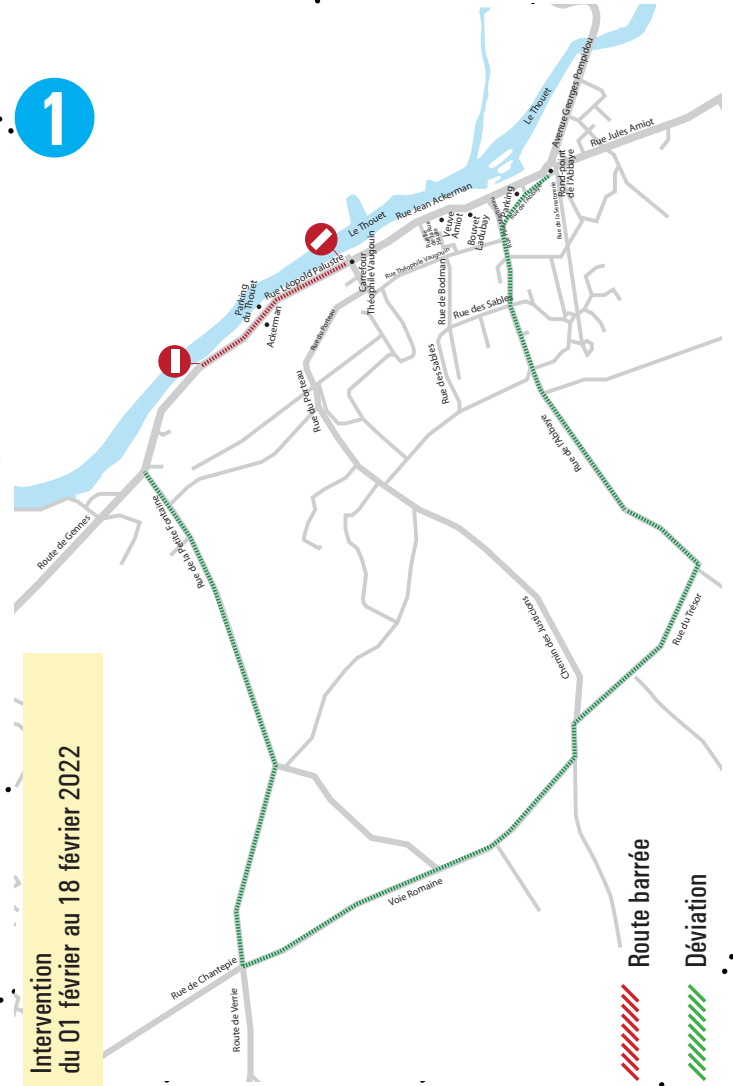

Intervention du 01 février au 18 février 2022

2

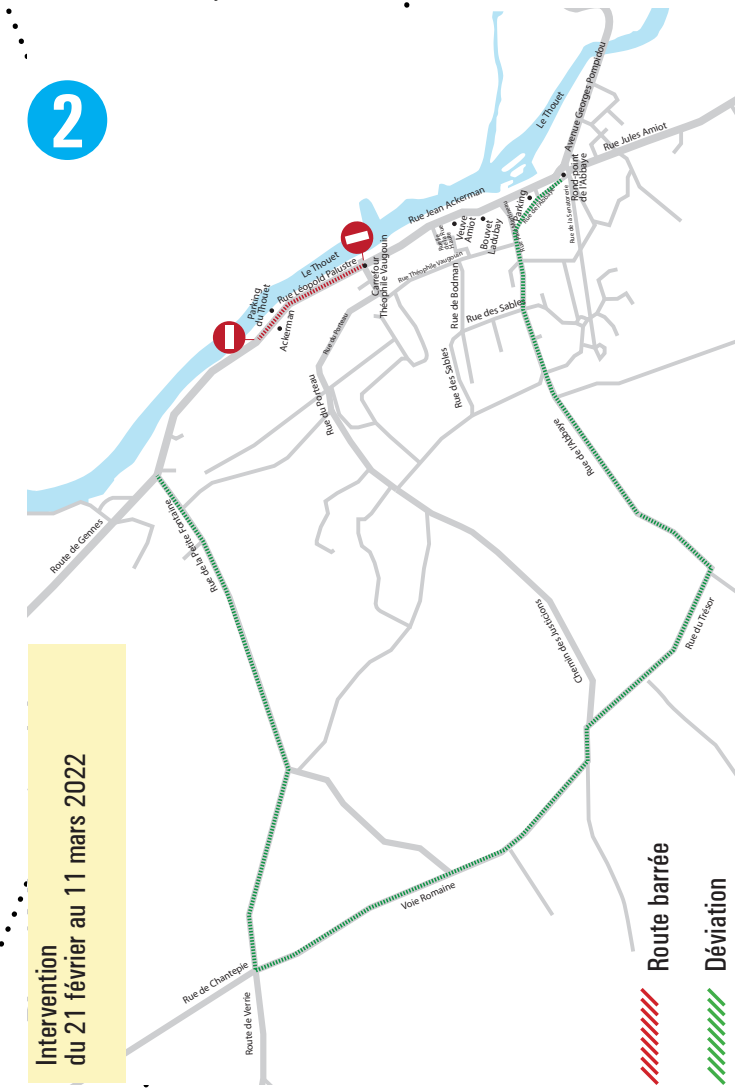

Intervention du 21 février au 11 mars 2022